Asociación Casa Ronald McDonald®
Perú

REPORTE ANUAL 2020

Manteniendo a las familias unidas

ÍNDICE

1 Presentación ---------- 3

2 Quiénes somos ---------- 7

-Nuestros Servicios 9

-Nuestro Impacto 10

3 Nuestros Logros ---------- 15

-Nuestros programas 15

-Campañas y eventos de recaudación de fondos 33

-Voluntariado Digital 41

-Embajadores RMHC Perú 45

-Una historia que contar 47

-Visita de la Directora Regional RMHC 49

-Reconocimientos 51

-Somos Transparentes 53

"La casa que el amor construyó"

Adriana Lugon

Presidenta de la Asociación Casa Ronald McDonald de Perú

-Cuéntanos sobre el enfoque de la misión y cuál es el propósito de la Casa Ronald.

Nuestro propósito es acoger al niño de bajos recursos, que viene de provincia acompañado de un familiar, y necesita una cirugía o un tratamiento médico complejo. Nosotros le proporcionamos un ambiente donde pueda tener todas las comodidades para atravesar los duros momentos que su situación lo amerita.

Nuestra misión es "Crear, identificar y apoyar programas que mejoren la salud y bienestar de los niños del Perú y sus familias."

¿Como sentiste a la organización en el año 2020?

La organización se desempeñó bastante bien durante el 2020, nos enfrentamos a una pandemia, y por consiguiente la cuarentena, lo cual conllevó a reestructurar todo el plan inicial.

Teníamos miembros nuevos en el equipo, empezando por Jonathan, el Director Ejecutivo, que sólo tenia dos meses en el puesto.
Acababan de ingresar Fosch (Director de Recaudación) y Pedro (Director de Voluntariado) sin embargo el equipo demostró un gran compromiso y responsabilidad, trabajaron arduamente y se fueron reorganizando para afrontar las circunstancias.Realmente el equipo se desenvolvió admirablemente,

Foto:Juan Francisco y Jhon en la casa Ronald McDonald EsSalud.

liderado por Jonathan quien hizo un muy buen trabajo. Igualmente, la Junta Directiva continuó su trabajo, sus reuniones y tareas. Nuestra labor, liderada por nuestra misión, no se detuvo, ¡se fortaleció!

¿Cuales han sido los logros y los retos más importantes durante el 2020?

El mayor reto ha sido afrontar la pandemia y la cuarentena, poder seguir proporcionando bienestar y comodidad a nuestras familias.
Y nuestro mayor logro ha sido seguir trabajando, implementando los protocolos necesarios y no detenernos en nuestro propósito y nuestra misión.
Cubriendo las necesidades de las familias, y así lograr que no detengan sus tratamientos médicos.
Otro logro ha sido el fortalecimiento del equipo, la entrega y el compromiso demostrado por todos sus miembros.

-¿Cómo afectó el contexto de la COVID-19 en la organización?

La llegada de la COVID-19 detuvo todos los planes que se tenían para el año 2020.
Sin embargo, supimos afrontarlo de manera inmediata y tomando todas las medidas y protocolos necesarios, y así nos fuimos adaptando a la "nueva normalidad".
El trabajo se volvió remoto, se fueron implementando los voluntariados virtuales, las reuniones de equipo y de la Junta Directiva tampoco se detuvieron. Así también se reestructuraron las actividades de recaudación.
En general nada se detuvo y mas bien se fue reorganizando todo de acuerdo a las circunstancias.

Jonathan Rossi

Director Ejecutivo de la Asociación Casa Ronald McDonald de Perú

El año 2020 sin duda ha significado un desafío desde la dimensión organizacional, pero sobre todo desde la dimensión humana, nos ha invitado constantemente a reconstruirnos como personas y en la fortaleza de nuestros valores seguir impulsando en medio de un ambiente adverso nuestra misión. Sin duda alguna el apoyo constante de diversos de nuestros aliados, quienes también eran afectados por la Pandemia del Covid -19, ha sido de vital importancia para continuar con nuestra misión.

Nuestra oficina global Ronald McDonald House of Charities ha venido liderando la transformación que nos ha exigido la pandemia en todas partes del mundo.

Muchas Casas Ronald McDonald tuvieron que cerrar temporalmente, algunas se convirtieron en espacios para dar alojamiento al personal médico que viene luchando en primera línea contra el virus y capítulos como el nuestro continuamos con nuestra misión de seguir albergando a más familias que ante esta situación nos necesitaban más que nunca.

Es más gracias al apoyo de organizaciones aliadas impulsamos el proyecto "Hogar Pendiente San Gabriel" instalando un albergue temporal en las instalaciones de la empresa "Fútbol Plaza" que nos permitió recibir a más familias que se atienden en el Instituto de Salud del Niño de San Borja. En el mes de octubre lanzamos nuestro programa "Aquí Comemos Todos" para brindar alimentación a familiares de niños

Foto:Casa Ronald San Gabriel

que se atienden en el área de pediatría del Hospital Rebagliati y así disminuir el riesgo de contagio al salir a almorzar a restaurantes que no vienen cumpliendo con los protocolos de seguridad.

Nos sentimos muy orgullosos que a lo largo del 2020 hemos podido recibir a 742 personas en la Casa Ronald McDonald Essalud ubicada en el distrito de Jesús María y 271 personas en la Casa Ronald McDonald San Gabriel ubicada en el distrito de Santiago de Surco, más de mil historias que han sentido el apoyo de la organización, en quizás la situación más difícil que les toque enfrentar en sus vidas, el cual es tener a un hijo en tratamiento médico por una enfermedad compleja.

Todas estas familias han obtenido en una Casa Ronald el calor de hogar que les brinda una habitación cómoda, alimentación integral, soporte en los traslados internos y sobre todo soporte emocional.

El 2021 es un año igual de retador que el anterior pero la fortaleza del equipo y su pasión por la misión de seguir siendo un "hogar lejos del hogar" para muchas familias con niños en tratamiento médicos, pero sobretodo el apoyo incondicional de diversos aliados entre empresas, organizaciones y amigos de la organización, nos invita a soñar con un 2021 en donde podamos expandir y profundizar nuestra misión y seguir recibiendo a muchas familias.

Quiénes Somos

MISIÓN

Somos un hogar temporal que implementa programas que acogen y protegen integralmente a niños, niñas y adolescentes de diferentes partes del país, que atraviesan tratamientos médicos por enfermedades complejas, siempre bajo el enfoque del cuidado centrado en la familia.

VISIÓN

Ser un hogar temporal con una alta capacidad de acogida y protección integral a niños, niñas y adolescentes que atraviesan tratamientos médicos por enfermedades complejas, y ser el principal promotor del enfoque del cuidado centrado en la familia en el Perú.

Valores

DIVERSIDAD

Somos una organización que promueve la diversidad acogiendo a familias de diversas etnias y culturas de distintas zonas del Perú. Promovemos la interculturalidad, fortaleciendo el orgullo a los diferentes usos y costumbres del equipo en general.

RESPETO

Celebramos la diversidad de nuestra gente y nuestros programas.v

INTEGRIDAD

Trabajamos con ética, transparencia y honestidad.

COMPROMISO

Nos representa una vocación de servicio, pasión por lo que hacemos.

EMPATÍA

Somos un equipo caracterizado por la bondad, solidario, amor por nuestro trabajo y por las personas que recibimos en nuestras casas.

Nuestros Servicios

Apoyo y Crecimiento

En apoyo de voluntarios profesionales podemos brindar soporte emocional y acompañamiento psicoemocional a las familias.

Actividades Recreacionales

Actividades de inserción sociocultural, recreativas y talleres para pacientes y padres. Salidas de entretenimiento y paseos al cine, espectáculos, al aire libre, etc.

(Estas actividades no se realizaron en el 2020 debido a la pandemia)

Lavandería Equipada

Ofrecemos un área donde los huéspedes tengan acceso al uso de lavadoras y secadoras.

Sala de Juegos

Un espacio especial para los niños, donde tienen acceso a juguetes y talleres recreativos con una biblioteca para disfrutar sus días en el albergue.

Cercanía a Hospitales

La cercanía de una Casa Ronald al hospital permite evitar gastos de traslados e incomodidades para pacientes con dificultades motoras.

Hospedaje Confortable

Condiciones de aislamiento en una habitación adecuada para cada niño según su tratamiento médico.

Familias Unidas

Permitir que las familias se mantengan unidas en los momentos más difíciles.

Servicios Sanitarios

Baños privados que brindan las condiciones de salubridad adecuadas y ofrecen un área acondicionada para recibir niños con diferentes patologías.

Cercanía Emocional

El hospedaje para padres, permite que estén cerca a sus hijos hospitalizados.

Cocina Equipada

Cocinas que permiten a las familias acceder a dietas según indicación médica y voluntarios que cocinan para nuestro huéspedes.

Impacto mundial

Nuestra misión en el mundo es desarrollar y apoyar programas que mejoren directamente la salud de los niños y sus familias.
Una Casa Ronald es un "hogar lejos del hogar" para familias de escasos recursos que deben viajar a Lima, desde el interior del país, para que su menor hijo/a con alguna enfermedad compleja, reciba el tratamiento médico que requiere.
La experiencia de nuestras 375 casas ubicadas en 45 países, ha demostrado que la cercanía permanente de los padres es un factor decisivo para la recuperación física y emocional de los niños hospitalizados.

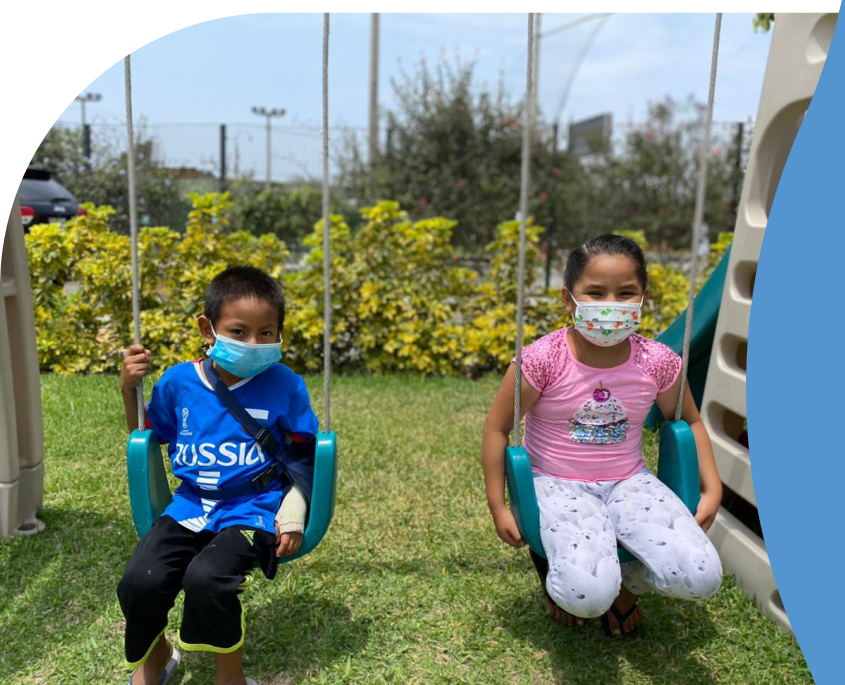

+ 377
Casas

62
Países

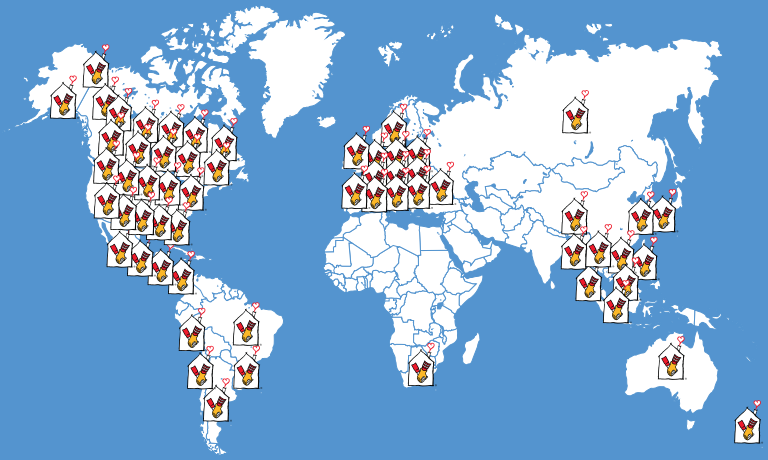

Nuestro impacto en el Perú

Principales diagnósticos atendidos

1°	Oncología
2°	Neurología
3°	Hematología
4°	Gastroenterología
5°	Cardiología

Porcentaje de familias que recibimos del interior del país

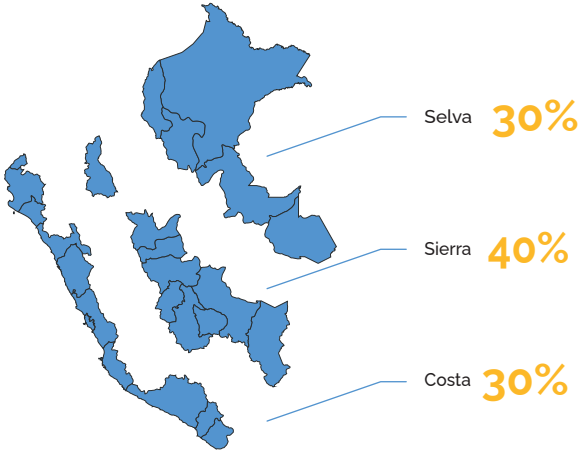

Principales regiones de procedencia

Conoce la Casa Ronald McDonald EsSalud

La primera Casa Ronald McDonald de Perú abrió sus puertas en el mes de enero de 2014, en alianza con el Hospital Nacional Edgardo Rebagliati Martins de EsSalud. Desde ese entonces hasta la fecha, hemos recibido a más de 4,000 familias. Cuenta con 17 habitaciones y tiene capacidad para 62 huéspedes.

También, cuenta con sala de televisión, comedor, cocina, lavandería, área de cómputo, espacio lúdico, entre otras áreas preparadas para brindar comodidad y bienestar a las familias alojadas.

Programa de alimentación

En el 2020 gracias al Banco de Alimentos, McDonald's Perú y otros aliados que nos apoyan con donaciones de alimentos constantemente, iniciamos un programa de soporte alimenticio para familias y comunidades vulnerables afectadas por la pandemia de la Covid-19.

En coordinación con el área de Asistencia Social del Hospital Rebagliati de Essalud iniciamos un programa de apoyo de provisión de almuerzos para familiares de niños internados en las áreas pediátricas.

Muchas de estas familias no contaban con los recursos para cubrir sus gastos de alimentación y asistían a restaurantes en las afueras del hospital que no cumplían con los adecuados protocolos de seguridad, exponiendo al personal de salud y a sus familiares de contagio de Covid -19.

A la fecha se viene apoyando a diversas familias derivadas por el hospital para recibir soporte alimenticio. Asimismo, con otras organizaciones sociales aliadas como TECHO, Juguete Pendiente, Semillas de Cambio, y comedores populares brindamos alimentos para poder impactar en la buena alimentación de cientos de niños y sus familias.

3200

Familias beneficiadas con alimentos

Nuestras Cifras

Familias acogidas

344

Días promedio de estancia

38

Noches de alojamientos brindados

12,268

Ahorro generado las familias

S/.981.440,00

Casa Ronald McDonald San Gabriel

La Casa Ronald McDonald San Gabriel se inauguró en Mayo del año 2017 despúes de firmar un convenio con el Instituto Nacional de Salud del Niño de San Borja. Contamos con 8 habitaciones que nos da la capacidad de recibir a 24 personas, esto nos permite beneficiar a 350 familias al año. Dispone de sala de televisión, comedor, cocina, lavandería, sala de juego, terraza con jardín y un biohuerto en beneficio de las familias alojadas.

Nuestras Cifras

Familias acogidas

138

Días promedio de estadía

24

Noches de alojamientos brindados

6,615

Ahorro generado las familias

S/.529.200,00

Zulema Tomas Gonzales
Directora General del INSNSB

Más de 830 familias de niños y adolescentes con enfermedades complejas, que se atienden en el Instituto Nacional de Salud del Niño San Borja-INSN SB fueron acogidas en la Casa Ronald Hogar San Gabriel permitiendo que muchos padres permanezcan al lado de sus hijos mientras dura su tratamiento médico.

Este apoyo se hizo posible gracias al convenio firmado entre el INSN SB y la Asociación Casa Ronald de Perú en el año 2017, pensando en aquellos pacientes que provienen de zonas alejadas del país y que, por la complejidad de sus patologías requieren de un largo tratamiento, que puede durar meses ó hasta años.

Actualmente más del 90% de pacientes del INSN SB provienen de las diferentes regiones del país y son de condición humilde; por lo que no cuentan con los recursos para solventar gastos de estadía y alimentación al estar alejados de su hogar.

El INSN San Borja es un centro especializado quirúrgico que atiende niños y adolescentes con patologías complejas como cardiopatías congénitas, niños con leucemia, aplasia medular, malformaciones congénitas, tumores cerebrales, grandes quemaduras, entre otros.

Uno de los grandes pilares de nuestro Instituto es la política de humanización en la atención, promoviendo el acompañamiento de los padres como factor decisivo en la recuperación y bienestar emocional de nuestros pequeños pacientes; por lo que a través de las asistentas sociales se realizan gestiones para que nuestros pacientes y sus familiares accedan a un albergue.

De esta manera **la Casa Ronald – Hogar San Gabriel** permite que los pacientes del INSN SB permanezcan acompañados de sus padres durante todo su tratamiento, pero además contribuye a reducir el estrés que genera a los padres no contar con espacios adecuados para su recuperación.

Es una bendición para nuestros pacientes y su entorno contar con un hogar lejos de su hogar, y esa es Casa Ronald San Gabriel.

Foto:Anderson y Nolberto

Foto:Magda y Fabricio en Casa Ronald McDonald San Gabriel

Testimonio de Ana Pérez

Jefa de trabajo social del Instituto Nacional de Salud del Niño de San Borja.

La Casa Ronald San Gabriel, es realmente un invalorable e incuestionable apoyo para nuestros pacientes y sus padres o madres acompañantes que proceden de las distintas regiones del país y no tienen donde alojarse en Lima para continuar con su tratamiento médico en el INSN SAN BORJA. Desde el año 2016, en que se inauguró la Casa Ronald San Gabriel, ha recibido y brindado hospedaje a más de cuatro mil pacientes con sus familias, permitiendo que muchos de ellos terminaran su tratamiento médico y retornaran curados a sus lugares de origen, y, otros tantos continuaran con sus tratamientos y solo asistieran periódicamente al instituto para sus controles.

Se hace más resaltante este apoyo con el hospedaje de la Casa Ronald San Gabriel a nuestros pacientes y sus familias, si consideramos que las patologías que atendemos en el INSN SAN BORJA no son sencillas ni de rápida o pronta curación; las enfermedades que padecen nuestros pequeños pacientes son muy complejas y requieren de tratamientos largos, difíciles y costosos. Como: leucemias, tumores cerebrales, cardiopatías complejas, quemados, trasplantes renales y hepáticos, entre muchas otras. De allí que, si un niño, niña o adolescente que padece de alguna de estas dolencias, requiere continuar su tratamiento y no tiene donde hospedarse, sencillamente regresará a su tierra con su familia y posiblemente fallecerá.

Desde que el Instituto de Salud del Niño San Borja dispone de la Casa Ronald San Gabriel como albergue para nuestros niños, niñas y adolescentes que vienen de los lugares más lejanos del país y que necesitan un hospedaje para poder continuar con su tratamiento, nosotras las trabajadoras sociales del instituto tenemos la seguridad que en la Casa Ronald no solo tendrán un lugar donde dormir, sino, sobre todo, nuestros pequeños pacientes tendrán una familia que les está brindando acogida, atención y calor humano necesarios en situaciones difíciles como es estar con la salud quebrantada y tener que seguir un tratamiento largo y muchas veces doloroso.

Por todo ello, muchas gracias a la Casa Ronald San Gabriel por permitir que los niños, niñas y adolescentes de las regiones más apartadas del país que se atienden en nuestro instituto, y puedan tener la oportunidad de recuperarse de sus dolencias y hacerlas más fáciles de afrontar en un ambiente donde se vive tranquilidad, confort y calidez humana.

Foto:Casa Ronald San Gabriel

Hogar Pendiente San Gabriel

La Asociación Casa Ronald McDonald de Perú tiene como misión apoyar el bienestar de los niños, niñas y adolescentes que necesitan recibir tratamientos médicos por alguna enfermedad compleja.

Es por ello que en el mes de julio del año 2020 nos sumamos al proyecto Hogar Pendiente, compartiendo nuestra experiencia en gestión de albergues para niños con tratamientos médicos y asi asegurando el mejor cuidado de las familias acogidas. Este proyecto fue liderado por la **Asociación San Gabriel, Fútbol Plaza, Juguete Pendiente y Asociación Casa Ronald McDonald.** Además se conto con el apoyo de **World Vision, Municipalidad de Surco, Ministerio de la mujer, Kuyuy Arte y Conexión**. Gracias al trabajo en conjunto fue posible brindar un espacio seguro acogiendo a 19 familias hasta el mes de diciembre.

Soporte alimenticio con apoyo de McDonald Perú

Agradecemos el soporte alimenticio brindando por Arcos Dorados, el cual nos permitió brindar alimento a todas las familias que albergamos y así mismo, poder realizar un trabajo articulado con organizaciones sociales aliadas.

17,544
Familias beneficiadas

Adopta una familia

Este programa nos permite continuar brindando una atención de calidad a todas las familias, por solo 33 soles mensuales. Este aporte nos permite financiar los gastos asociados con la estadía de las familias por todo el tiempo que permanecen en las Casas Ronald McDonald. El aporte de todos los padrinos y su generosidad nos permite hospedar a miles de familias durante el año.

#30 abriles

Esta campaña nos permitió adoptar 1 familia por día, logrando así, más de 30 familias adoptadas en el mes.

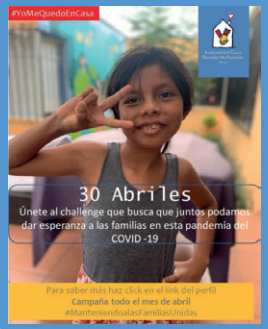

Héroes de la navidad

Cerrando el año, en el mes de diciembre, enfocamos nuestra campaña a los sueños de nuestros niños y adoptantes.

Logros 2020 ¡Juntos lo hicimos!

Somos más de

302

adoptantes

Campañas y Eventos de recaudación de fondos

#Músicadesdecasa

Evento que tuvo como propósito celebrar la recuperación de los niños con la alegría y el optimismo que los caracteriza; teniendo como objetivo recaudar fondos para poder financiar su estadía lejos de casa junto a sus padres durante el tiempo que sea necesario, para que sigan su tratamiento médico sin interrupciones. Frente al contexto del COVID-19 nos unimos junto a Dj´s y artistas, para celebrar un festival online benéfico en favor de los niños que albergamos.

#Máscercadesus sueños

Esta campaña tuvo como finalidad reunir a personas naturales y empresas a que sean parte del sueño de los niños que albergamos. Sabemos que las familias que se albergan en Casa Ronald necesitan tener un hogar temporal mientras sus niños reciben tratamiento médico y que este no se detenga. Logrando así, recaudar un total de S/17,077.40.

#Yojuegoencasa

Fue una iniciativa organizada por Make-A-Wish Perú, Casa Ronald Perú y ANIQUEM, con el propósito de recaudar fondos y continuar generando sonrisas y esperanza en nuestros niños. Se realizó un espectáculo de diversión, música y juegos para los más pequeños, que podrán disfrutar en familia y en casa. Contamos con la participación de más de 10 participante de lujo.

#JuntosNos HacemosCargo

La campaña "Juntos nos hacemos cargo" nació con el objetivo de garantizar la distribución de packs de alimentos y productos de primera necesidad en zonas vulnerables como asentamientos humanos, albergues, centro de atención de personas adultas mayores, comedores populares y hospitales en Lima Metropolitana frente a la COVID 19.

Gracias al compromiso y donaciones recibidas de empresas y personas que se sumaron a nuestra causa se recaudó la suma de s/. 500 mil soles.

20,513
Familias beneficiadas

ONG involucradas: Juguete Pendiente, Ikigai, Me Uno, Techo, Proa, Soy voluntario/a, Asociación Casa Ronald McDonald de Perú.

Aliados Estratégicos: Soy voluntario/a, Municipalidad de Lima, Make sence, france volontaires, crea +, content studio.

Panetón Wong

Wong, ANIQUEM y la Asociación Casa Ronald McDonald nos unimos para apoyar a 1,000 niñas y niños de ambas instituciones a tener una mejor calidad de vida. Por la compra de cada panetón, Wong donó lo recaudado a la Casa Ronald y Aniquem.

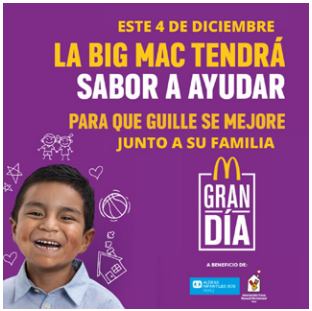

#El Gran Día

El 4 de diciembre se realizó el Gran Día, como todos los años en alianza con nuestro aliado amigo McDonald's, donde por la compra de cada Big Mac McDonald's donó el 100% de sus ventas a la Casa Ronald McDonald y a Aldeas Infantiles SOS Perú. Es un gran apoyo para continuar con el mantenimiento de nuestras casas. En esta campaña contamos con la participación de reconocidos artistas, embajadores e influencers que apoyaron con la difusión.

Testimonio Rosario Solis

Especialista en Comunicaciones Internas, Clima Organizacional y Responsabilidad Social en DHL

Trabajar con la Casa Ronald McDonald ha sido muy gratificante porque hemos logrado alinear nuestros objetivos y contribuir dando esperanza en tiempos tan difíciles por la pandemia.
Diseñamos un modelo de colaboración creativo que cubriera las expectativas de los colaboradores y al mismo tiempo impulsara ingresos para la organización.
Además de ello, tuvimos la oportunidad de beneficiarnos con charlas orientadas a fortalecer el núcleo familiar que es tan importante para nuestra gente, y más aún en estos días que estamos viviendo. Finalmente, logramos que más colaboradores conozca a la misión de la casa y se identifiquen con ella.

Foto: Daeneris y Ana en Casa Ronald McDonald San Gabriel

Testimonio de Rolando Dávila

Jefe de RSE y Sustentabilidad en DIRECTV Latin America

"Nos sentimos muy orgullosos de colaborar y ser aliados de la Casa Ronald de Surco y Jesús María.
En DIRECTV estamos convencidos de que nuestros esfuerzos deben estar orientados tanto a ofrecer el mejor servicio como a contribuir e impactar positivamente en los lugares donde operamos. Y por supuesto, la educación es un área clave para ello. DIRECTV pone a disposición su tecnología, llevando entretenimiento y contenidos educativos a través de ESCUELA Plus.
Los niños no solo ven mellada su salud, también ven paralizada su educación. Por ello instalamos nuestro servicio en Casa Ronald, llevando contenidos didácticos a través de nuestra pantalla y así continuar con su aprendizaje.

La labor de la Casa Ronald es excepcional, cada niño y su familia siente un soporte enorme, permitiendo que su lucha y su sonrisa persistan.

Gracias por darle a DIRECTV un espacio dentro de cada sede, y permitirnos llevar alegría a todas las familias que impactan con tanto profesionalismo y cariño".

Voluntariado Digital

+1000
Horas de voluntariado

150
Voluntarios

En el año 2020 nuestra red de voluntarios se transformó, creció y se desarrollaron tres tipos de voluntariados

Voluntariado Casa Ronald

10 Organizaciones Sociales Aliadas

3 Alianzas con Instituciones educativas

7 Empresas

Actividades de voluntariado digital

Nuestros voluntarios comparten su tiempo, conocimientos en el ámbito intelectual, emocional, físico y artístico con todas las familias.

+ 1000
Horas de voluntariado

Embajadores RMHC Perú

Luis Eduardo Lassus
Creador de contenido

Pau Garró
Cantante

Talia Herrera
Psicoterapeuta y Especialista en crianza

Jefrey Sánchez
Influencer / creador de contenido

Ronald Heredia
Papá Blogger

Tracy Freundt
Mamá Blogger y ex modelo

Diego Muller
Actor

Una historia que contar

Yuvixa, nació el 19 de diciembre del año 2011, tiene dos hermanos y es de la ciudad de Chiclayo. En el mes de julio del año 2020, empezó a sentirse débil y fue transferida al Hospital regional de Chiclayo, donde recibe el diagnóstico de Leucemia Linfoblástica Aguda.

En ese momento estaba acompañada de su mamá, quién nos cuenta que fue un momento bastante complicado y no sabía como afrontar la situación. En ese instante, se comunicó con su esposo y deciden trasladar inmediatamente a Yuvixa al Instituto Nacional de Salud del Niño de San Borja en la ciudad de Lima donde recibiría la atención que ella requeriría.

Cuando llegaron a Lima, Yuvixa fue internada en el INSNB y su mamá tuvo que pasar noches en emergencias para permanecer junto a ella. Días después, el área de trabajo social le brindó información de un hogar temporal para que ella pueda pasar las noches y recibir alimento adecuado.

A finales del año 2020, Yuvixa y su mamá ingresaron a Casa Ronald y desde ese entonces, han encontrado un hogar lejos del hogar en Casa Ronald Perú.

> ***En Casa Ronald encontré un segundo hogar***
>
> keyla-mamá de Yuvixa

Visita de la Directora Regional de Ronald McDonald House of Charities para Cánada y Latinoamerica

María Ines Laguatan.

Se fortalecieron las relaciones en el capítulo y la oficina global ara iniciar las primeras acciones para el futuro proyecto de ampliación de la Casa Ronald McDonald San Gabriel y como que en punto aparte

Soporte en el desarrollo institucional

Formación de la junta DIrectiva

Reconocimientos

Durante este año, recibimos un reconocimiento por parte del Ministerio de la Mujer y Poblaciones Vulnerables, por el cumplimiento de los indicadores correspondientes al 1er año de implementación de la estrategia "Ponte en Modo Niñez ".

Seguimos impulsando una mejor sociedad para que todos los niños, niñas y adolescentes puedan desarrollarse de forma integral y segura, y sobre todo tengan un acceso digno a la salud.

Somos Transparentes

Ingresos 2020

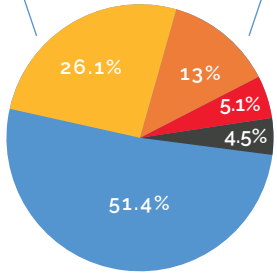

Subvenciones Locales
S/600,000.00

Cooperación Internacional
S/298,423.38

Programa adopta una familia
S/117,512.40

Sociedad Civil
S/103,551.70

Empresas
S/1,183,399.53

Egresos 2020

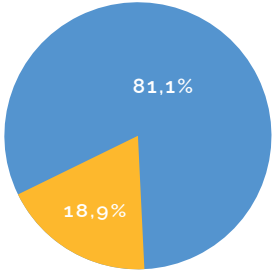

Programas Casa Ronald McDonald
S/1,777,983.20

Gastos Administrativos
S/413,790.39

Agradecemos a las empresas e instituciones que han formado parte de nuestro 2020

“ Muchos manos construyen una casa pero solo corazones pueden construir un hogar. ”

Asociación Casa Ronald McDonald®
Perú

Casa Ronald McDonald EsSalud - Jesús María
Av. Olavegoya 1980 - Jesús María
774-3661
contactenos@casaronald.org.pe

Casa Ronald McDonald San Gabriel - Santiago de Surco
Calle La República 110 - Santiago de Surco
401-6538
contactenos@casaronald.org.pe

www.casaronald.org.pe